

Reglement verhuur scoutinggebouw "aan de Santkoul"

Reservering en betaling.

Reservering kan uitsluitend schriftelijk plaats vinden. Mondelinge afspraken zijn altijd te beschouwen als informatief.

Reserveringen zijn eerst definitief na:

- Ontvangst (binnen 7 werkdagen) door de verhuurder, Frans Vogels, van het volledig ingevulde en ondertekende huurcontract.
- en
- Ontvangst van een **waarborgsom** van 115,00 Euro op de rekening van Scouting St. Hubertus bij de Rabobank NL54RABO0121800431 uiterlijk 14 dagen na inzenden van het huurcontract.

Betaling huurgeld:

- Uiterlijk 14 dagen voor aanvang van het verblijf dient **de gehele huursom** te zijn bijgeschreven op de rekening van Scouting St. Hubertus (rekeningnummer zie hierboven).

Financiële afhandeling:

- Direct na het einde van uw verblijf in ons scoutinggebouw wordt de door u betaalde waarborgsom teruggestort op uw rekening, echter onder aftrek van de kosten van de door u veroorzaakte schades aan gebouw, inventaris of terrein. Indien de waarborgsom ontoereikend is, ontvangt u een rekening voor het resterende bedrag, welk bedrag u binnen 21 dagen dient te voldoen.

Tarieven.

Huurprijs:

De huurprijs bedraagt 5,00 Euro per persoon per nacht.

Met een minimum bedrag van 125,00 Euro per nacht

De huurprijs een dagdeel; morgen, middag of avond bedraagt:

Voor de periode 1 oktober tot 1 mei 75,00 Euro i.v.m. stookkosten

Voor de periode 1 mei tot 1 oktober 50,00 Euro

Inbegrepen in de huurprijs:

De kosten voor gas, water en elektriciteit zijn in de huurprijs inbegrepen.

Niet inbegrepen in de huurprijs:

1. Pannen, 2. Bestek, 3. Serviesgoed, 4. Koffiezetapparaat, 5. Pionierhout. Het is wel mogelijk de nummers 1 t/m 5 te huren. De verhuurder kan u informeren om welke artikelen het gaat en wat de daaraan verbonden kosten zijn.

- De gesprekskosten voor telefoongebruik bedragen 0,20 Euro per telefoontik.

Regels.

- Tijdens uw verblijf in ons gebouw bent u volledig verantwoordelijk en aansprakelijk voor de door u veroorzaakte schades aan het door u gehuurde. Kosten voor vervanging, herstel of reiniging worden volledig bij u in rekening gebracht.
 - Het gebouw dient -goed schoongemaakt-, opgeleverd te worden aan het einde van de huurperiode.
 - Afval en huisvuil dienen -in elk geval aan het einde van de huur- gedeponeed te worden in de afvalcontainers.
 - De aanwezige brandblusvoorzieningen (brandslangen, blusapparaten en blusdeken) mogen enkel in geval van brand gebruikt worden.
 - Het gebouw is voorzien van inbraak- en brandalarm. Indien er tijdens uw verblijf door uw toedoen meer dan eenmaal een vals alarm afgaat, zullen de door de gebouwenbeheerder gemaakte kosten bij u in rekening worden gebracht.
 - Het is verboden op het terrein te graven, hout te kappen of de begroeiing te beschadigen.
 - Open vuur is alleen toegestaan op de kampvuurplaats in de daarvoor bestemde vuurkorf/ton i.v.m. burenhinder(rook).
 - Bij voorkeur alleen droog hout gebruiken.
 - Op het terrein mogen geen auto's rijden of worden geparkeerd.
 - Als u het gebouw verlaat dient u het steeds zorgvuldig af te sluiten, evenals de toegangspoorten tot het terrein.
 - Fietsen moeten altijd geplaatst worden in de daarvoor bestemde rekken.
 - U mag geen burengerucht veroorzaken en zeker na 22.00 uur dient u hier streng op toe te zien door lawaai en of harde muziek te voorkomen.
 - Aanwijzingen door de verhuurder, de gebouwenbeheerder en/of andere bestuursleden van onze Stichting dienen onverwijld opgevolgd te worden.
 - Indien dit tijdens het verblijf strikt noodzakelijk is, dient u de verhuurder, gebouwenbeheerder, bestuursleden of leiding van onze Stichting tot het gebouw of terrein toe te laten. Wij zullen dit ongerief tot het uiterst noodzakelijke beperken.
- Bij niet naleving van dit reglement en eventuele aanvullende mondelinge dan wel schriftelijke afspraken, bij wangedrag en indien u aanwijzingen van de verhuurder niet nakomt, is de verhuurder steeds bevoegd u verder verblijf te ontzeggen. In dat geval vindt geen restitutie van de huurprijs of borgsom plaats. U blijft ook dan aansprakelijk voor de door u veroorzaakte schades.

Plattegrond van de te huren ruimtes.

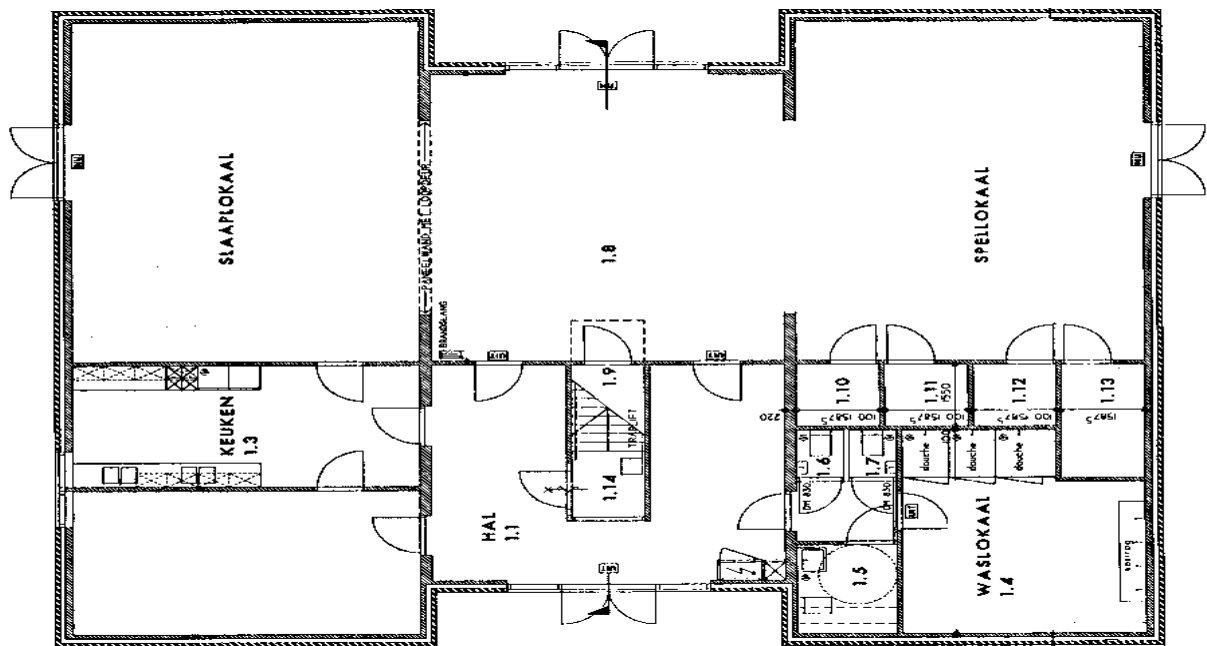

1.1 Hal	6.60 m x 5.40 m
1.3 Keuken	3.00 m x 6.65 m
1.4 Waslokaal	4.65 m x 5.10 m
1.5, 1.6, 1.7 Toiletten	
1.8 Spellokaal:	totaal 20.20 m x 8.00 m
	spellokaal 13.55 m x 7.33 m
	slaapruijnte 6.65 m x 8.40 m